BAUGESUCH

Bauvorhaben:

Nutzungsänderung von Gewerbe
zu Wohngebäude
Ringstraße 20
71554 Weissach im Tal

Antragsteller:

Ettle & Stuhlmann
Kirchberg 15
71554 Weissach im Tal

Datum/Unterschrift: 23.06.2020

Deckblatt 14.10. / 30.11.2020

Planer:

ARCHITEKTURBÜRO
ULRICH ETTLE
FREIER ARCHITEKT
DIPL.ING. (FH)
TRINKGASSE 16
71546 ASPACH/NIEDERAU
TEL:07191/920382

Planinhalt:

Ansicht Nord M 1:100

Höhenmäßige Geländeanpassungen sind nicht vorgesehen (best. Gelände = gepl.Gelände)

BAUGESUCH

Bauvorhaben:

Nutzungsänderung von Gewerbe
zu Wohngebäude
Ringstraße 20
71554 Weissach im Tal

Antragsteller:

Ettle & Stuhlmann
Kirchberg 15
71554 Weissach im Tal

Datum/Unterschrift: 23.06.2020

Deckblatt 14.10. / 30.11.2020

Planer:

ARCHITEKTURBÜRO
ULRICH ETTLE
FREIER ARCHITEKT
DIPL.ING. (FH)
TRINKGASSE 16
71546 ASPACH/MURRTAL
TEL:07191/920382

Planinhalt:

Ansicht Süd M 1:100

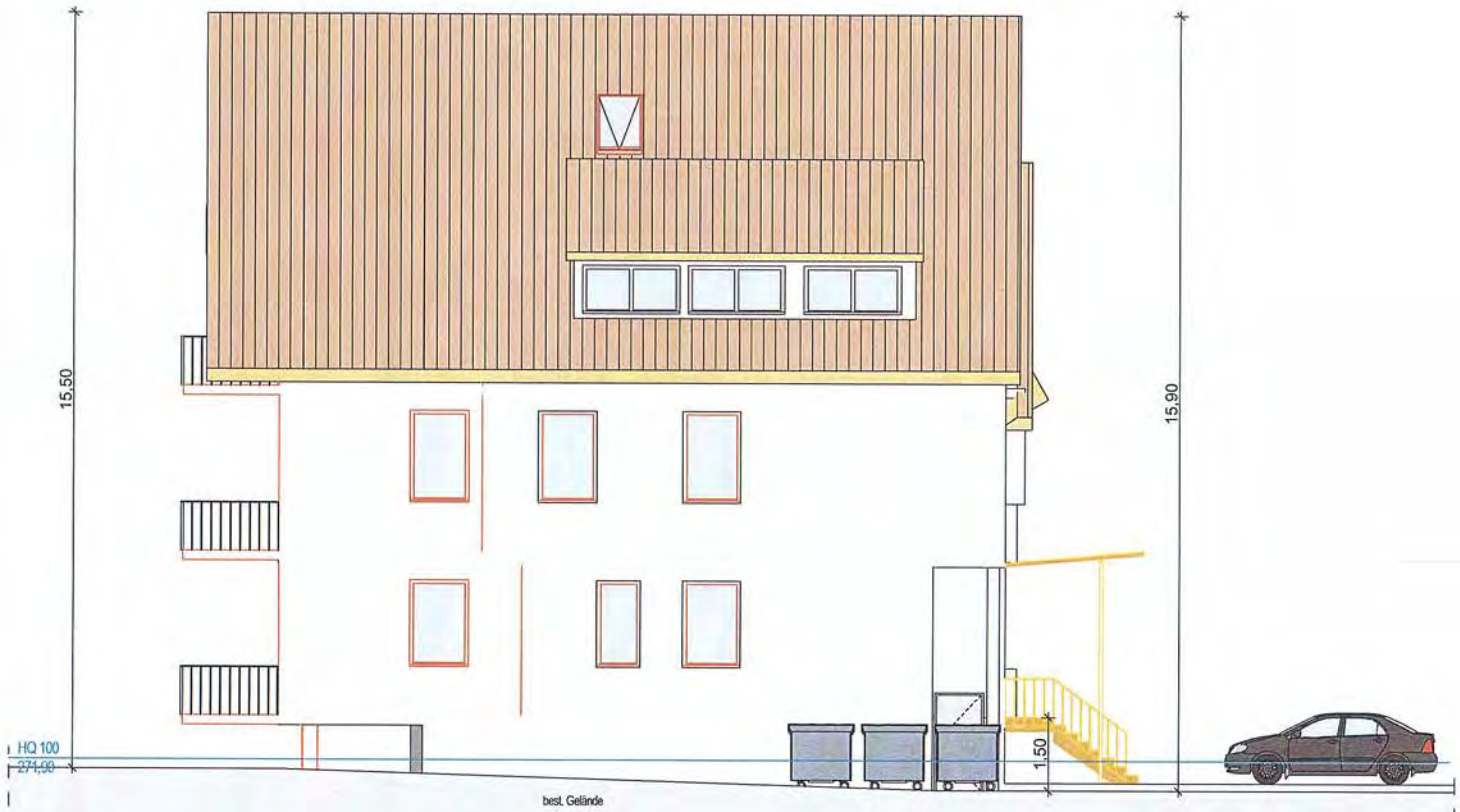

Höhenmäßige Geländeanpassungen sind nicht vorgesehen (best. Gelände = gepl.Gelände)

BAUGESUCH

Bauvorhaben:

Nutzungsänderung von Gewerbe
zu Wohngebäude
Ringstraße 20
71554 Weissach im Tal

Antragsteller:

Ettle & Stuhlmann
Kirchberg 15
71554 Weissach im Tal

Datum/Unterschrift: 23.06.2020

Deckblatt 14.10. / 30.11.2020

Planer:

ARCHITEKTURBÜRO
ULRICH ETTLE
FREIER ARCHITEKT
DIPL.ING. (FH)
TRINKGASSE 16
71546 ASPACH/MIELEKAU
TEL:07191/920382

Planinhalt:

Ansicht Ost M 1:100

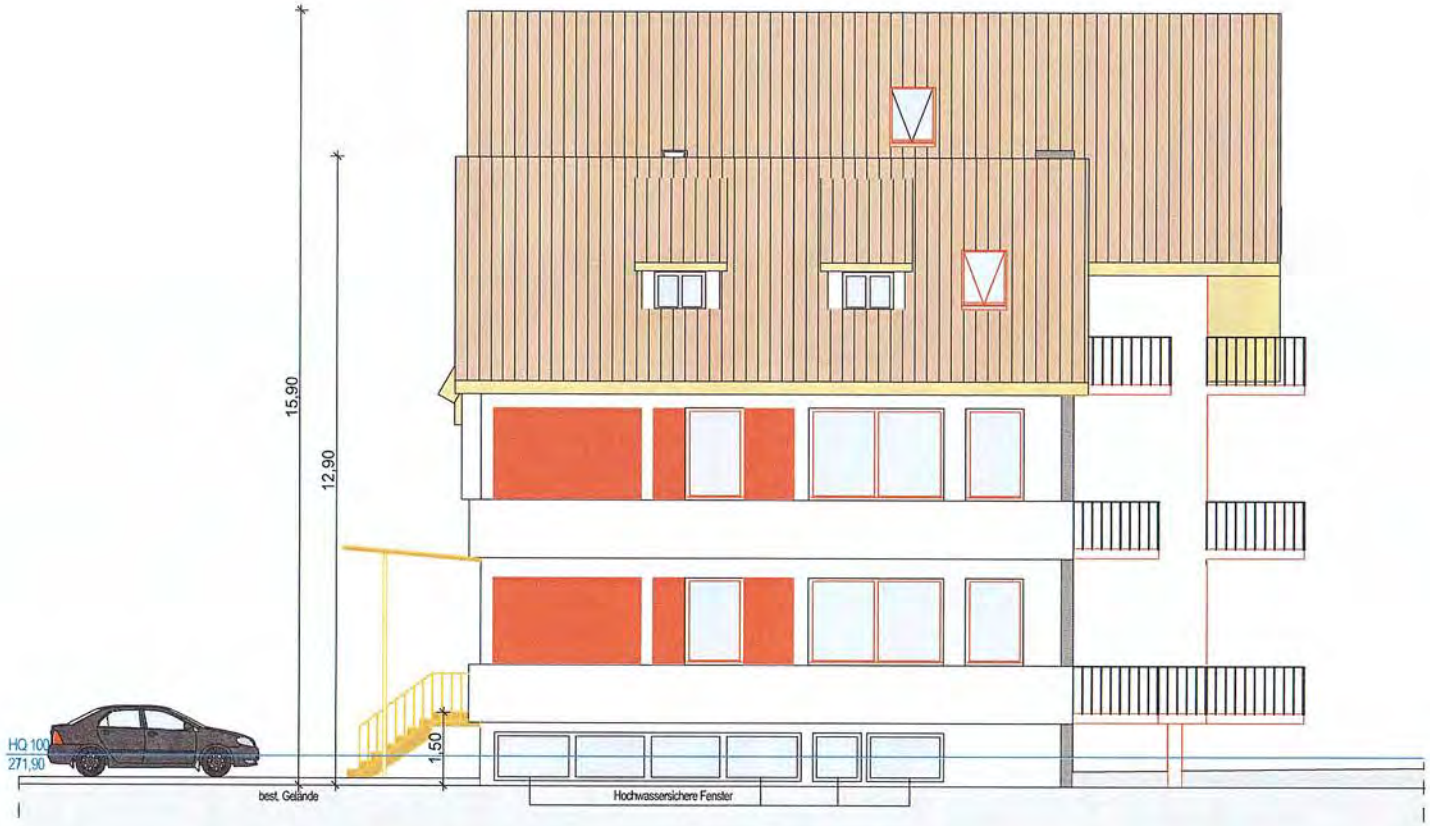

Höhenmäßige Geländeanpassungen sind nicht vorgesehen (best. Gelände = gepl.Gelände)

BAUGESUCH

Bauvorhaben:

Nutzungsänderung von Gewerbe
zu Wohngebäude
Ringstraße 20
71554 Weissach im Tal

Antragsteller:
Ettle & Stuhlmann
Kirchberg 15
71554 Weissach im Tal

Datum/Unterschrift: 23.06.2020

Deckblatt 14.10. / 30.11.2020

Planer:
ARCHITEKTURBÜRO
ULRICH ETTLE
FREIER ARCHITEKT
DIPL.ING. (FH)
TRINKGASSE 16
71546 ASPACH/MURRTAL
TEL:07191/920382

Planinhalt:

Ansicht West M 1:100

Unsere Einbauküchen

EG Wohnung 1

EG Wohnung 2

OG Wohnung 3

OG Wohnung 4

OG Wohnung 5

1. DG Wohnung 6

1. DG Wohnung 7

2. DG Wohnung 8

EG Wohnung 1

Kochen I Essen	Wohnen	41,13 m²
Bad	9,15 m²
Abstell	3,38 m²
Schlafen	14,23 m²
Flur	5,03 m²
Balkon	6,90 m²
EG Wohnung 1	**79,82 m²**

UNVERBINDLICHE ILLUSTRATION

VORENTWURF

EXPOSÉ

Wohnungsbeschreibung:

Wohnen am Seegut - Areal
Ringstraße 20
71554 Weissach im Tal

Vermieter:
Ettle & Stuhlmann GmbH
Kirchberg 15
71554 Weissach im Tal

Datum/Unterschrift: 10.03.2021

Planer:
ARCHITEKTURBÜRO
ULRICH ETTLE
FREIER ARCHITEKT
DIPL.ING. (FH)
TRINKGASSE 15
71546 ASPACH/RIETENAU
TEL:07191/920382

Planinhalt:

EG Wohnung 1

EG Wohnung 1

Kochen I Essen | Wohnen	41,13 m²
Bad	9,15 m²
Abstell	3,38 m²
Schlafen	14,23 m²
Flur	5,03 m²
Balkon	6,90 m²
EG Wohnung 1	**79,82 m²**

UNVERBINDLICHE ILLUSTRATION

VORENTWURF

EXPOSÉ

Wohnungsbeschreibung:

Wohnen am Seegut - Areal
Ringstraße 20
71554 Weissach im Tal

Vermieter:
Ettle & Stuhlmann GmbH
Kirchberg 15
71554 Weissach im Tal

Datum/Unterschrift: 10.03.2021

Planer:
ARCHITEKTURBÜRO
ULRICH ETTLE
FREIER ARCHITEKT
DIPL.ING. (FH)
TRINKGASSE 15
71546 ASPACH/RIETENAU
TEL:07191/920382

Planinhalt:

EG Wohnung 1

VORENTWURF

EG Wohnung 2

Essen | Wohnen	31,88 m²
Kochen	7,42 m²
Bad	9,88 m²
Abstell	11,17 m²
Schlafen 1	15,54 m²
Schlafen 2	15,61 m²
Flur	11,54 m²
Balkon	7,50 m²
EG Wohnung 2	**110,54 m²**

EXPOSÉ

Wohnungsbeschreibung:

Wohnen am Seegut - Areal
Ringstraße 20
71554 Weissach im Tal

Vermieter:
Ettle & Stuhlmann GmbH
Kirchberg 15
71554 Weissach im Tal

Datum/Unterschrift: 10.03.2021

Planer:
ARCHITEKTURBÜRO
ULRICH ETTLE
FREIER ARCHITEKT
DIPL.ING. (FH)
TRINKGASSE 15
71546 ASPACH/RIETENAU
TEL:07191/920382

Planinhalt:

EG Wohnung 2

UNVERBINDLICHE ILLUSTRATION

EG Wohnung 2

Essen | Wohnen	31,88 m²
Kochen	7,42 m²
Bad	9,88 m²
Abstell	11,17 m²
Schlafen 1	15,54 m²
Schlafen 2	15,61 m²
Flur	11,54 m²
Balkon	7,50 m²
EG Wohnung 2	**110,54 m²**

UNVERBINDLICHE ILLUSTRATION

VORENTWURF

EXPOSÉ

Wohnungsbeschreibung:

Wohnen am Seegut - Areal
Ringstraße 20
71554 Weissach im Tal

Vermieter:
Ettle & Stuhlmann GmbH
Kirchberg 15
71554 Weissach im Tal

Datum/Unterschrift: 10.03.2021

Planer:
ARCHITEKTURBÜRO
ULRICH ETTLE
FREIER ARCHITEKT
DIPL.ING. (FH)
TRINKGASSE 15
71546 ASPACH/RIETENAU
TEL:07191/920382

Planinhalt:

EG Wohnung 2

OG Wohnung 3

Kochen I Essen | Wohnen	35,45 m²
Bad	8,85 m²
Kind	12,50 m²
Schlafen	18,68 m²
Flur	4,76 m²
Balkon	6,90 m²
OG Wohnung 3	**87,14 m²**

UNVERBINDLICHE ILLUSTRATION

VORENTWURF

EXPOSÉ

Wohnungsbeschreibung:

Wohnen am Seegut - Areal
Ringstraße 20
71554 Weissach im Tal

Vermieter:
Ettle & Stuhlmann GmbH
Kirchberg 15
71554 Weissach im Tal

Datum/Unterschrift: 10.03.2021

Planer:
ARCHITEKTURBÜRO
ULRICH ETTLE
FREIER ARCHITEKT
DIPL.ING. (FH)
TRINKGASSE 16
71546 ASPACH/RIETENAU
TEL:07191/920382

Planinhalt:

OG Wohnung 3

OG Wohnung 3

Kochen I Essen | Wohnen	35,45 m²
Bad	8,85 m²
Kind	12,50 m²
Schlafen	18,68 m²
Flur	4,76 m²
Balkon	6,90 m²
OG Wohnung 3	**87,14 m²**

UNVERBINDLICHE ILLUSTRATION

VORENTWURF

EXPOSÉ

Wohnungsbeschreibung:

Wohnen am Seegut - Areal
Ringstraße 20
71554 Weissach im Tal

Vermieter:
Ettle & Stuhlmann GmbH
Kirchberg 15
71554 Weissach im Tal

Datum/Unterschrift: 10.03.2021

Planer:
ARCHITEKTURBÜRO
ULRICH ETTLE
FREIER ARCHITEKT
DIPL.ING. (FH)
TRINKGASSE 16
71546 ASPACH/BIETIGHEIM
TEL:07191/920382

Planinhalt:

OG Wohnung 3

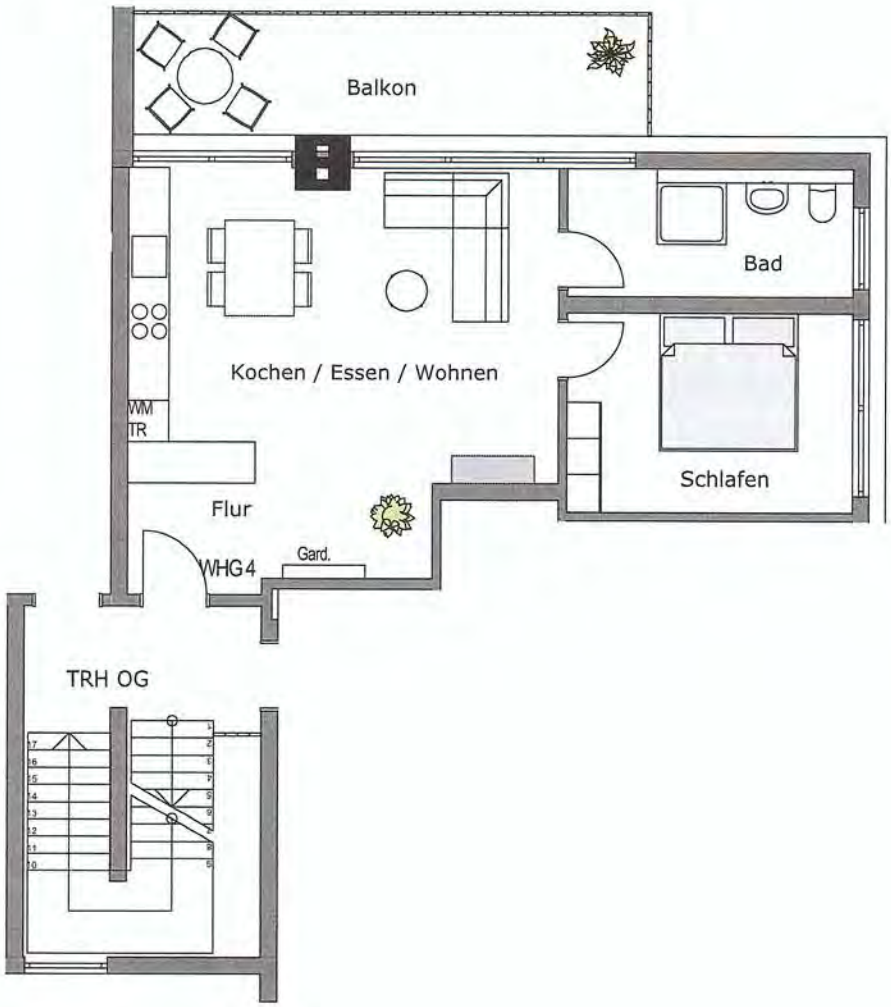

OG Wohnung 4

Kochen I Essen | Wohnen	28,75 m²
Bad	7,75 m²
Schlafen	12,02 m²
Flur	6,65 m²
Balkon	7,50 m²
OG Wohnung 4	**62,67 m²**

UNVERBINDLICHE ILLUSTRATION

VORENTWURF

EXPOSÉ

Wohnungsbeschreibung:

Wohnen am Seegut - Areal
Ringstraße 20
71554 Weissach im Tal

Vermieter:
Ettle & Stuhlmann GmbH
Kirchberg 15
71554 Weissach im Tal

Datum/Unterschrift: 10.03.2021

Planer:
ARCHITEKTURBÜRO
ULRICH ETTLE
FREIER ARCHITEKT
DIPL.ING. (FH)
TRINKGASSE 15
71546 ASPACH/RIETENAU
TEL:07191/920382

Planinhalt:

OG Wohnung 4

OG Wohnung 4

Kochen I Essen | Wohnen	28,75 m²
Bad	7,75 m²
Schlafen	12,02 m²
Flur	6,65 m²
Balkon	7,50 m²
OG Wohnung 4	**62,67 m²**

UNVERBINDLICHE ILLUSTRATION

VORENTWURF

EXPOSÉ

Wohnungsbeschreibung:

Wohnen am Seegut - Areal
Ringstraße 20
71554 Weissach im Tal

Vermieter:
Ettle & Stuhlmann GmbH
Kirchberg 15
71554 Weissach im Tal

Datum/Unterschrift: 10.03.2021

Planer:
ARCHITEKTURBÜRO
ULRICH ETTLE
FREIER ARCHITEKT
DIPL.ING. (FH)
TRINKGASSE 15
71546 ASPACH/RIETENAU
TEL:07191/920382

Planinhalt:

OG Wohnung 4

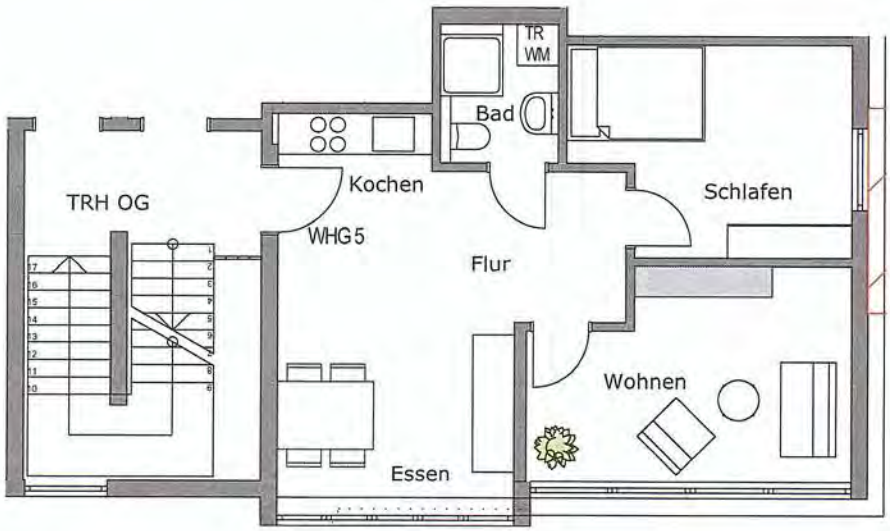

VORENTWURF

OG Wohnung 5

Kochen	6,95 m²
Essen	9,37 m²
Bad	3,46 m²
Wohnen	13,38 m²
Schlafen	11,52 m²
Flur	6,22 m²
OG Wohnung 5	**50,90 m²**

EXPOSÉ

Wohnungsbeschreibung:

Wohnen am Seegut - Areal
Ringstraße 20
71554 Weissach im Tal

Vermieter:
Ettle & Stuhlmann GmbH
Kirchberg 15
71554 Weissach im Tal

Datum/Unterschrift: 10.03.2021

Planer:
ARCHITEKTURBÜRO
ULRICH ETTLE
FREIER ARCHITEKT
DIPL.ING. (FH)
TRINKGASSE 16
71546 ASPACH/RIETENAU
TEL:07191/920382

Planinhalt:

OG Wohnung 5

UNVERBINDLICHE ILLUSTRATION

OG Wohnung 5

Kochen	6,95 m²
Essen	9,37 m²
Bad	3,46 m²
Wohnen	13,38 m²
Schlafen	11,52 m²
Flur	6,22 m²
OG Wohnung 5	**50,90 m²**

UNVERBINDLICHE ILLUSTRATION

VORENTWURF

EXPOSÉ

Wohnungsbeschreibung:

Wohnen am Seegut - Areal
Ringstraße 20
71554 Weissach im Tal

Vermieter:
Ettle & Stuhlmann GmbH
Kirchberg 15
71554 Weissach im Tal

Datum/Unterschrift: 10.03.2021

Planer:
ARCHITEKTURBÜRO
ULRICH ETTLE
FREIER ARCHITEKT
DIPL.ING. (FH)
TRINKGASSE 16
71546 ASPACH/RIETENAU
TEL:07191/920382

Planinhalt:

OG Wohnung 5

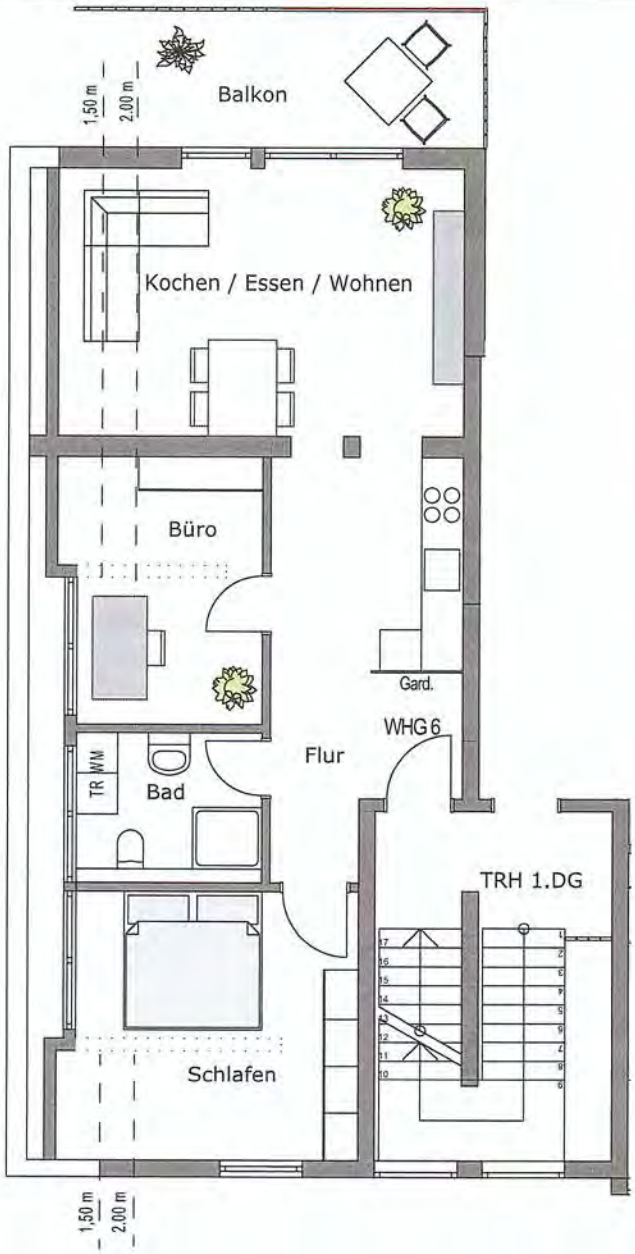

VORENTWURF

1.DG Wohnung 6

Kochen I Essen | Wohnen	30,04 m²
Bad	5,92 m²
Schlafen	15,48 m²
Büro	9,86 m²
Flur	6,73 m²
Balkon	6,90 m²
1.DG Wohnung 6	**74,93 m²**

EXPOSÉ

Wohnungsbeschreibung:

Wohnen am Seegut - Areal
Ringstraße 20
71554 Weissach im Tal

Vermieter:
Ettle & Stuhlmann GmbH
Kirchberg 15
71554 Weissach im Tal

Datum/Unterschrift: 10.03.2021

Planer:
ARCHITEKTURBÜRO
ULRICH ETTLE
FREIER ARCHITEKT
DIPL.ING. (FH)
TRINKGASSE 16
71546 ASPACH/RIETENAU
TEL:07191/920382

Planinhalt:

1.DG Wohnung 6

UNVERBINDLICHE ILLUSTRATION

1.DG Wohnung 6

Kochen I Essen | Wohnen	30,04 m²
Bad	5,92 m²
Schlafen	15,48 m²
Büro	9,86 m²
Flur	6,73 m²
Balkon	6,90 m²
1.DG Wohnung 6	**74,93 m²**

UNVERBINDLICHE ILLUSTRATION

VORENTWURF

EXPOSÉ

Wohnungsbeschreibung:

Wohnen am Seegut - Areal
Ringstraße 20
71554 Weissach im Tal

Vermieter:
Ettle & Stuhlmann GmbH
Kirchberg 15
71554 Weissach im Tal

Datum/Unterschrift: 10.03.2021

Planer:
ARCHITEKTURBÜRO
ULRICH ETTLE
FREIER ARCHITEKT
DIPL.ING. (FH)
TRINKGASSE 16
71546 ASPACH/BIETIGHEIM
TEL:07191/920382

Planinhalt:

1.DG Wohnung 6

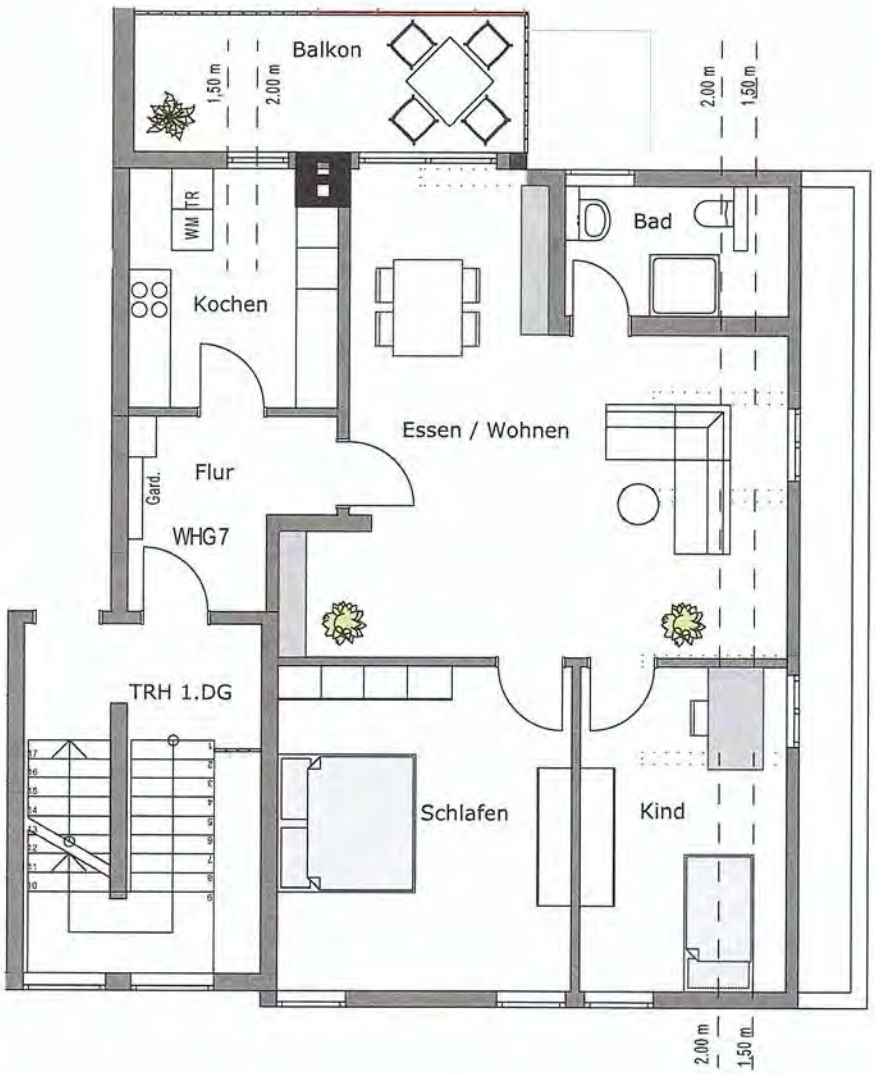

VORENTWURF

1.DG Wohnung 7

Kochen	10,26 m²
Essen | Wohnen	37,10 m²
Bad	5,25 m²
Kind	12,53 m²
Schlafen	20,26 m²
Flur	7,21 m²
Balkon	5,70 m²
1.DG Wohnung 7	**98,31 m²**

EXPOSÉ

Wohnungsbeschreibung:

Wohnen am Seegut - Areal
Ringstraße 20
71554 Weissach im Tal

Vermieter:
Ettle & Stuhlmann GmbH
Kirchberg 15
71554 Weissach im Tal

Planer:
ARCHITEKTURBÜRO
ULRICH ETTLE
FREIER ARCHITEKT
DIPL.ING. (FH)
TRINKGASSE 15
71546 ASPACH/RIETENAU
TEL:07191/920382

Datum/Unterschrift: 10.03.2021

Planinhalt:

1.DG Wohnung 7

UNVERBINDLICHE ILLUSTRATION

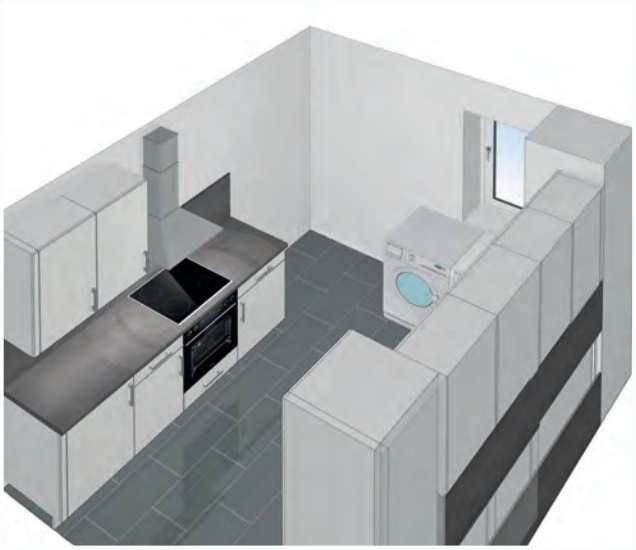

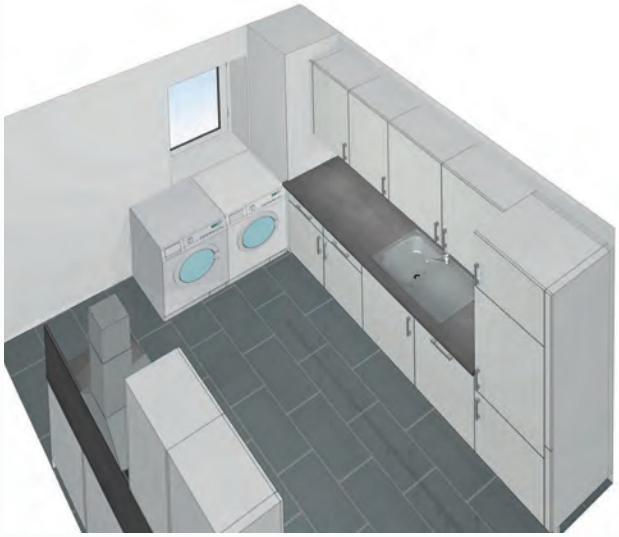

1.DG Wohnung 7

Kochen	10,26 m²
Essen | Wohnen	37,10 m²
Bad	5,25 m²
Kind	12,53 m²
Schlafen	20,26 m²
Flur	7,21 m²
Balkon	5,70 m²
1.DG Wohnung 7	**98,31 m²**

UNVERBINDLICHE ILLUSTRATION

VORENTWURF

EXPOSÉ

Wohnungsbeschreibung:

Wohnen am Seegut - Areal
Ringstraße 20
71554 Weissach im Tal

Vermieter:
Ettle & Stuhlmann GmbH
Kirchberg 15
71554 Weissach im Tal

Datum/Unterschrift: 10.03.2021

Planer:
ARCHITEKTURBÜRO
ULRICH ETTLE
FREIER ARCHITEKT
DIPL.ING. (FH)
TRINKGASSE 15
71546 ASPACH/RIETENAU
TEL:07191/920382

Planinhalt:

1.DG Wohnung 7

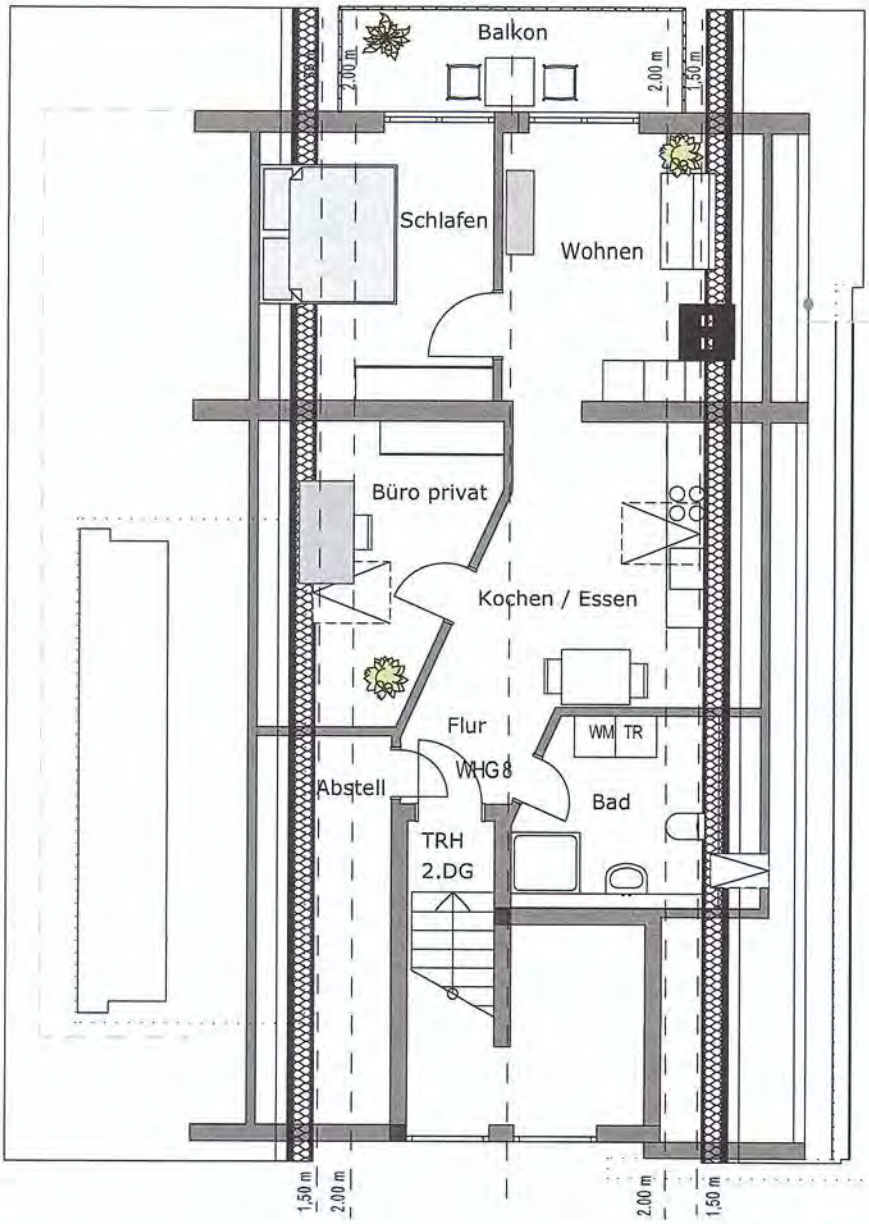

VORENTWURF

2.DG Wohnung 8

Wohnen	9,62 m²
Kochen I Essen	13,60 m²
Bad	7,05 m²
Schlafen	8,58 m²
Büro privat	4,11 m²
Abstell	6,04 m²
Flur	2,71 m²
Balkon	3,75 m²
2.DG Wohnung 8	**55,46 m²**

EXPOSÉ

Wohnungsbeschreibung:

Wohnen am Seegut - Areal
Ringstraße 20
71554 Weissach im Tal

Vermieter:
Ettle & Stuhlmann GmbH
Kirchberg 15
71554 Weissach im Tal

Datum/Unterschrift: 10.03.2021

Planer:
ARCHITEKTURBÜRO
ULRICH ETTLE
FREIER ARCHITEKT
DIPL.ING. (FH)
TRINKGASSE 16
71546 ASPACH/RIETENAU
TEL:07191/920382

Planinhalt:

2.DG Wohnung 8

UNVERBINDLICHE ILLUSTRATION

2.DG Wohnung 8

Wohnen	9,62 m²
Kochen I Essen	13,60 m²
Bad	7,05 m²
Schlafen	8,58 m²
Büro privat	4,11 m²
Abstell	6,04 m²
Flur	2,71 m²
Balkon	3,75 m²
2.DG Wohnung 8	**55,46 m²**

UNVERBINDLICHE ILLUSTRATION

VORENTWURF

EXPOSÉ

Wohnungsbeschreibung:

Wohnen am Seegut - Areal
Ringstraße 20
71554 Weissach im Tal

Vermieter:
Ettle & Stuhlmann GmbH
Kirchberg 15
71554 Weissach im Tal

Datum/Unterschrift: 10.03.2021

Planer:
ARCHITEKTURBÜRO
ULRICH ETTLE
FREIER ARCHITEKT
DIPL.ING. (FH)
TRINKGASSE 16
71546 ASPACH/RIETENAU
TEL:07191/920382

Planinhalt:

2.DG Wohnung 8